

M. 1:500



Fl. 19

78

219

Weg
205

80

79

MI	II	o
0,4	(0,8)	
SD	10°-30° (Dachneigung)	

249

MI	II	g
0,4	(0,8)	
SD	10°-30° (Dachneigung)	

KOCH-
HALLE

20.00 m

24.00 m

209

L 95 Homburger Straße

1. vereinfachte Änderung
des Bebauungsplanes Nr. 50
- Homburg (Bröl), ehem.
Bahngelände -

- (0,8)** : Geschößflächenzahl (GFZ)
- : Flächen mit Bindungen für Bepflanzung
- o** : Offene Bauweise
- g** : Geschlossene Bauweise
- 10°-30°** : Dachneigung
- SD** : Satteldach
- : Baugrenzen
- : Abgrenzung unterschiedlicher baulicher Nutzungen
- *-*** : Baugrenze aufgehoben
- X••X** : Flächenbegrenzung aufgehoben

- : Grenze Änderungsreich
- MI** : Gemischte Baufläche
- II** : Zahl der Vollgeschosse
- 0.4** : Grundflächenzahl (GRZ)

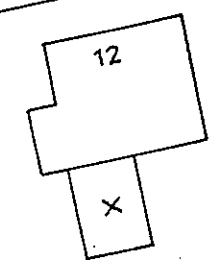

4

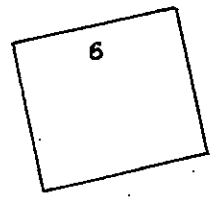

217

10 Weg

Fl. 17

142

135

Weg

215 Parkplatz

216

35

Weg

Weg

Sahr

