



3. Änderung bzw. Erweiterung der bestehenden Ortslagenangrenzungsatzung Auf der Hardt gem. § 34 Abs. 4 S. 1 Nr. 3 BauGB

- bestehender Satzungsbereich
- · - Bereich der 3. Änderung bzw. Erweiterung

Festsetzungen gem. § 9 Abs. 1 Nr. 25a BauGB

-  Pflanzung einer Hecke
-  Erhalt einer Hecke

M. 1 : 2.000

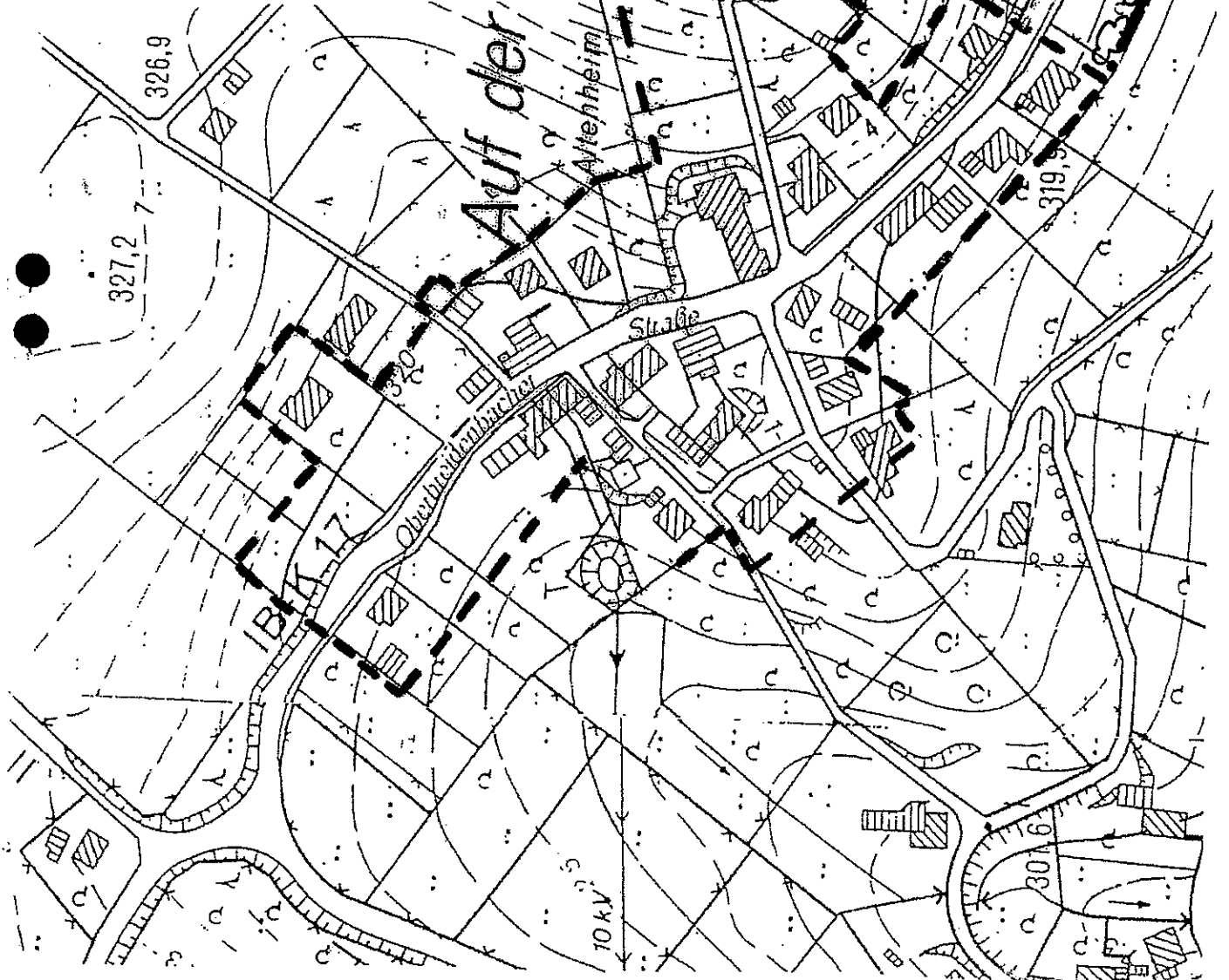

GENEHMIGUNGSVERMERK
 Kartengrundlage:
 Ausschnitt/Vergrößerung/Verkleinerung
 aus der Deutschen Grundkarte 1:5000
 Vervielfältigt mit Genehmigung des Ver-
 messungs- u. Katasteramtes Gummersbach
 vom 07.12.99 Nr. 2100
 durch GEMEINDE NÜMBRECHT

Auszug aus dem landschaftspflegerischem Fachbeitrag zur 3. Änderung bzw. Erweiterung der OA in Auftr. der Hardt

Karte Nr. 2: Planungszustand (ohne Maßstab)

