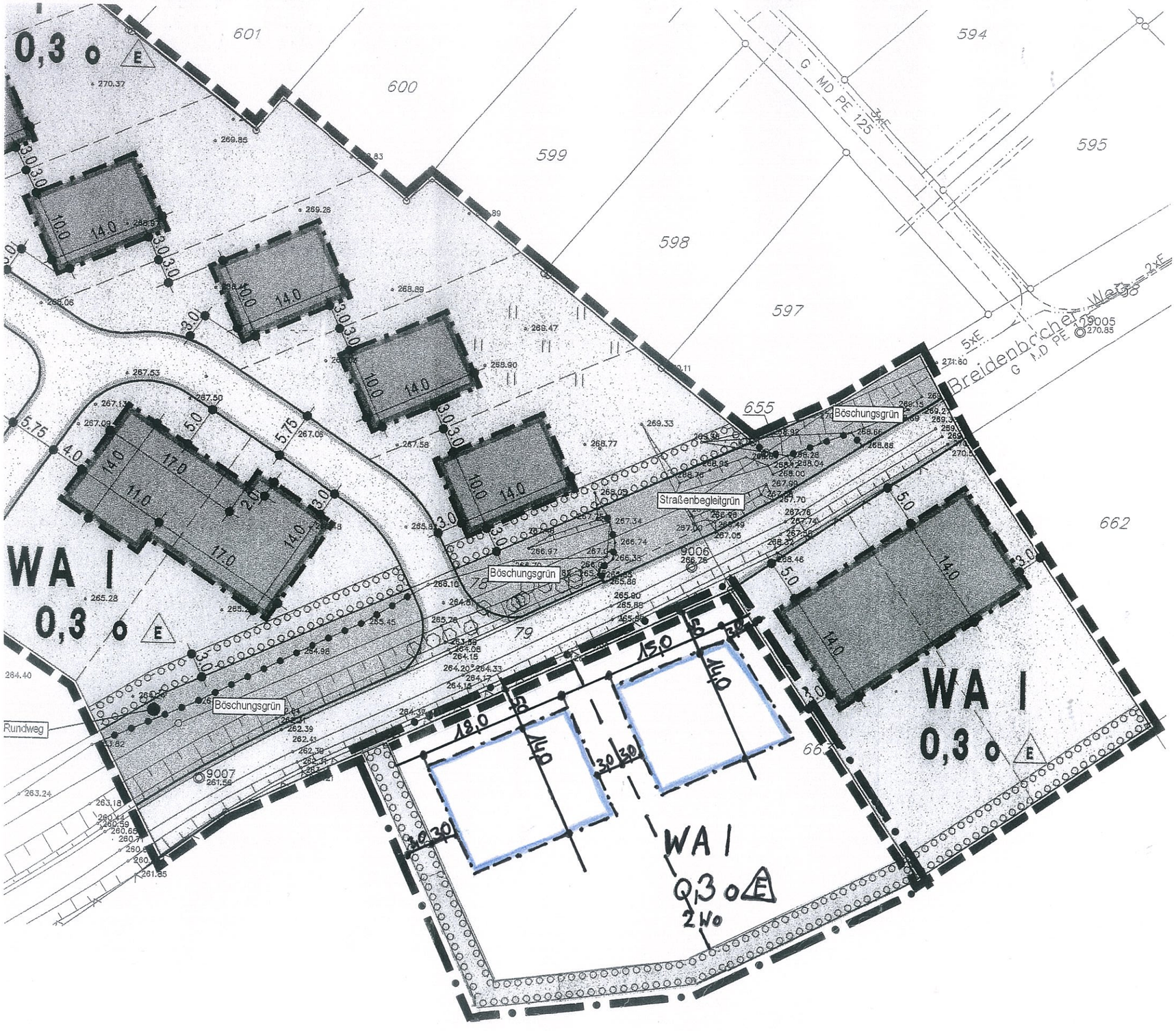

Gemeinde Nümbrecht
1. förmliche Änderung des vorhabenbezogenen Bebauungsplans Nr. 15 - Breidenbacher Weg –

M. 1:500

Geltungsbereich des Vorhabenbezogenen Bebauungsplans Nr. 15 - Breidenbacher Weg -

Bereich der 1. förmlichen Änderung

Erläuterungen:

WA	allgemeine Wohngebiete

Maß der baulichen Nutzung:

0,3	Grundflächenzahl
I	Zahl der Vollgeschosse
O	Offene Bauweise
E	nur Einzelhäuser zulässig
2 Wo	höchstzulässige Zahl der Wohnungen je Wohngebäude

Baugrenze

Umgrenzung von Flächen zum Anpflanzen von Bäumen, Sträuchern und sonstigen Bepflanzungen

Es gelten die textlichen Festsetzungen des Ursprungsplanes VEP Nr. 15 – Breidenbacher Weg.